



*Instituto de Previdência dos Servidores do  
Município de Santa Maria de Jetibá - ES*

**RESOLUÇÃO Nº 001/2025, DE 24 DE FEVEREIRO DE 2025**

**APROVA O MAPEAMENTO DA COMPENSAÇÃO  
PREVIDENCIÁRIA DO INSTITUTO DE PREVIDÊNCIA DOS  
SERVIDORES DO MUNICÍPIO DE SANTA MARIA DE JETIBÁ-  
IPS/SMJ.**

O Conselho Deliberativo do Instituto de Previdência dos Servidores do Município de Santa Maria de Jetibá - IPS/SMJ, usando das atribuições que lhe são conferidas por Lei.

Considerando as definições do Programa de Certificação Institucional e Modernização da Gestão dos Regimes Próprios de Previdência Social, instituído pela Portaria MPS nº 185/2015, e especialmente o Manual do Pró-Gestão RPPS - Versão 3.6, em vigor a partir de 21 de fevereiro de 2025.

Considerando a obrigatoriedade da criação do mapeamento das atividades das áreas de atuação do Instituto de Previdência dos Servidores do Município de Santa Maria de Jetibá - IPS/SMJ.

Considerando a deliberação do Conselho Deliberativo pela aprovação do Mapeamento da Compensação Previdenciária, ocorrida na reunião ordinária realizada no dia 24 de fevereiro de 2025.

**RESOLVE:**

**Art. 1º.** Aprovar o Mapeamento da Área de Compensação Previdenciária do Instituto de Previdência dos Servidores do Município de Santa Maria de Jetibá - IPS/SMJ, conforme demonstrado no anexo, e que é parte integrante desta Resolução, sendo composta por:

**I – MAPEAMENTO DA ÁREA DE COMPENSAÇÃO PREVIDENCIÁRIA:**

**Art. 2º.** Esta Resolução entra em vigor na data de sua publicação.

Aprovada pelo Conselho Deliberativo na reunião ordinária do dia 24 de fevereiro de 2025.

Santa Maria de Jetibá-ES, 24 de fevereiro de 2025

  
\_\_\_\_\_  
**Sílvia Helena Ferreira de Freitas Giordani**  
Presidente Conselho Deliberativo  
Decreto Municipal nº. 1.597/2022

CP RPPS – Totum CP RPPS CODEL I nº. 883539485842702  
CP RPPS – Totum CP RPPS CGINV I nº. 883539485842810

# COMPENSAÇÃO PREVIDENCIÁRIA

## Fluxograma Processual

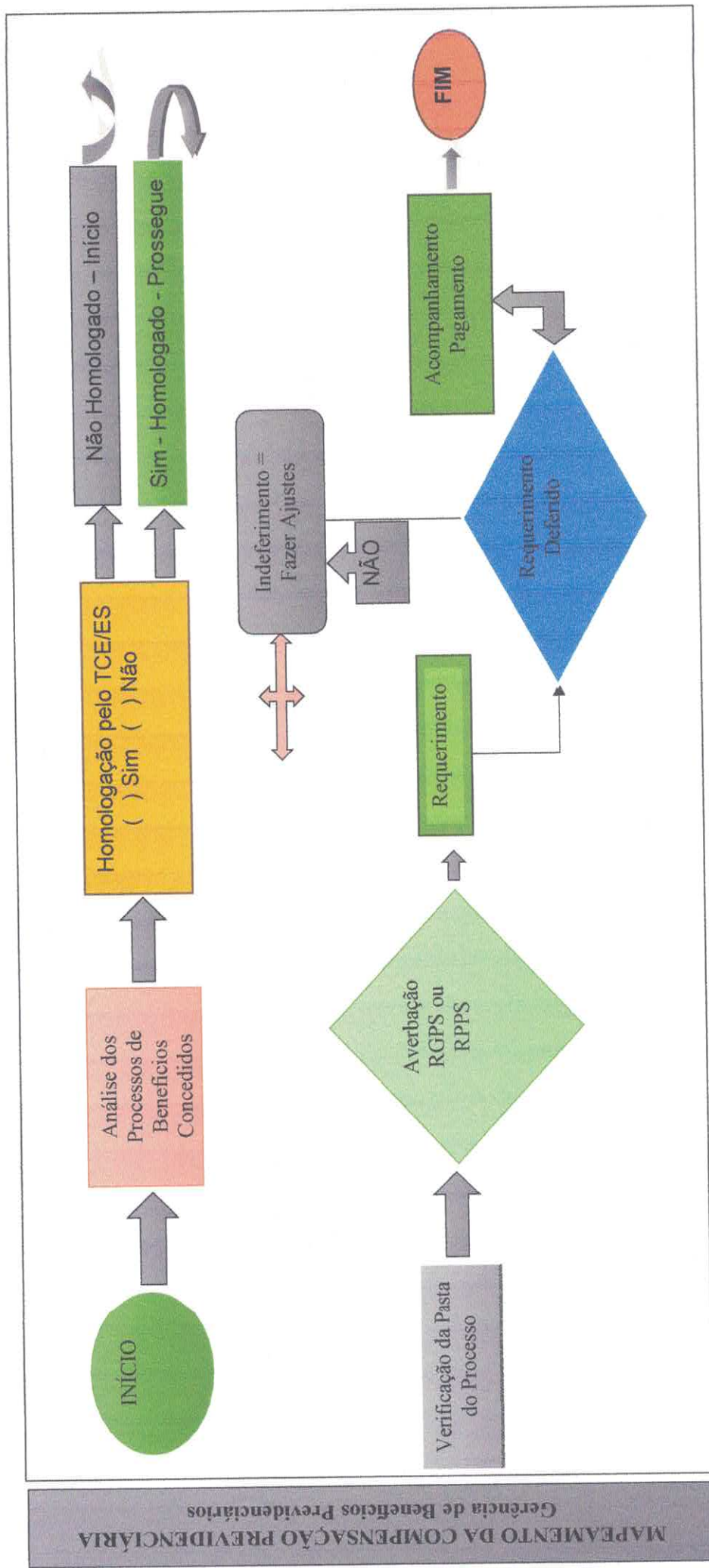

*[Handwritten signatures and initials]*